その人がその人らしく・・・・
支え合う私たち

Safety
Hospitality
Smile
Teamwork

笑って、話して、時には泣いてあなたにとっての幸せを仲間と共に

社会福祉法人
池上長寿園
IKEGAMI CHOJUEN

社会福祉法人いたるセンター
『いたるところをボーダレスに』

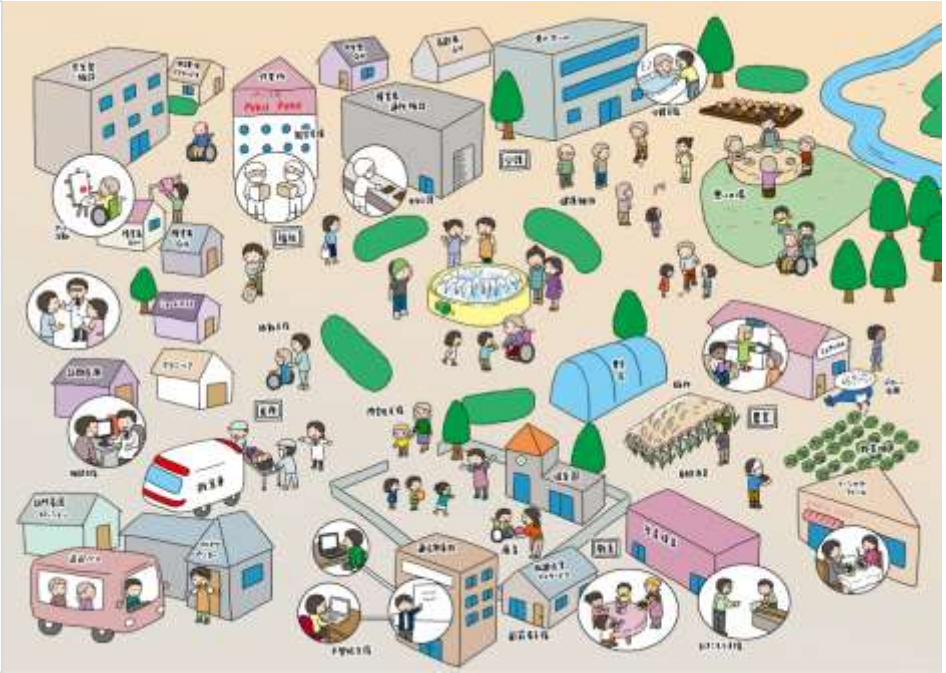

就労継続支援を行う「パン工房プクプク」

長崎県・大村湾に浮かぶ無人島・田島

介 護　保 育　教 育　障がい　地 域

EIJUSOグループ

『 期待を超え、未来をつくる。』

合同説明会の常識、変わります！！まずはブースにお越しください！

社会福祉法人　江戸川豊生会

利用者様にとって本当のご家族と
同様に、「普通」で心の休まる
生活を提供するように・・・

「もうひとつの家族」になりたい…

法人全体が一つの家族であるかのように
法人は職員を大切に扱うように・・・

職員同士が、家族のようにお互いを
思いやり、助け合う関係であるように・・・

令和４年４月
新施設オープン！

江戸川豊生会は常にその実現に向けて取り組み続けます

TOKYO 働きやすい福祉の職場宣言事業所
東京都

社内研修も充実！
～素人からプロへ～

４年制大学卒 給与例
245,100 円/月
※都内勤務・無資格・夜勤5回/月の場合

EDOGAWAHOUSEIKAI

田舎にある実家のような、温かい職場です。

敬仁会で働く仲間は世話好きな人ばかり。
産休中の社員が連れてきた赤ちゃんを
みんなで抱っこしたり、
家での食事に呼ばれたりお泊りしたり。
まるで田舎の実家にいるような温かい雰囲気なんです。
働きやすい職場は制度だけでなく、
一人ひとりが発言しやすくのびのび働ける
雰囲気があってこそ実現すると思うのです。

社会福祉法人 敬仁会

みんなで、あなたを育てます。

仕事に慣れるまでは誰しも不安なものです。でも安心してください。敬仁会は、研修を数多く用意していますし、何より新入社員を全員で育てる文化が根付いています。自信がつくまでしっかりサポートしますので、安心して仕事がはじめられます。

成長したい気持ちを、後押しします。

仕事に役立つ資格の取得に掛かった費用は「奨学金制度」と称して、法人が負担してくれる制度があります。なんとこの制度は、内定者も対象。少しでも早く仕事に慣れるために内定者のうちから勉強したい人の気持ちを後押しする仕組みでもあります。

快適な休憩・休息も大切にしています。

社員には仕事の合間も快適に過ごしてもらいたいので、各施設に社員専用の無料ドリンクサーバーやFREE WI-Fiを完備。マッサージチェアを導入している施設もあるんです。年間休日は120日以上。有休もしっかり取れて、福利厚生もきっちり整っています。

プライベートも楽しめる仕事環境です。

勤務はシフト制です。早番なら退勤後は趣味に時間を使えますし、遅番なら朝はゆっくりできます。夜勤もありますが、退勤は朝9時30分で次の日までお休みです。仕事をがんばった分、買い物など自分の好きなことにたっぷり時間を使ってください。

San-ikukai

＼東京・長野・静岡／

高齢者　保育　医療

社会福祉法人 賛育会

賛育会の特徴

01 様々な事業と地域との繋がり

61の事業と年間60以上の地域活動を展開。
100年以上の歴史があるからこその信頼性。

02 一人ひとりに寄り添う

ご利用者の趣味、子どもたちの「やってみたい」を
大切に。そして職員が楽しく働けるように！

03 「なりたい自分」を応援

介護のスペシャリスト？相談員？事務員？施設運営？
夢を叶える、そんな場所。
※福祉学部以外も歓迎！

法人説明会開催中！
見学会も開催予定！

〔採用サイト〕　〔申込フォーム〕

翔の会の福祉とは…
中華街で寿司を食べることだ

東京聖労院の好きなところは？

社会福祉法人 東京聖労院

桐和会グループの魅力はここ★★★★★

進化する医療福祉業界と共に、安心できる人生を歩みませんか？

地域の方にも社員にも、より良い環境を。

9職種×13キャリア 様々なキャリアパスが揃っています！

フローレンスケア 〈工藤建設株式会社〉

～地域に必要とされる企業を目指して～

創業57年 東証スタンダード上場

地域に根差した施設づくり

東京・神奈川に有料老人ホーム17施設運営

資格取得サポート

安心の研修体制

能力・適正に応じたキャリアパス

KUDO CORPORATION

ミアヘルサ株式会社

まごころは、つながる
merhälsa

スウェーデン語で「もっと健康に」を意味しています。

「地域包括ケア」を一社で実現！

上皇 上皇后　行幸啓（2012.9.20）

安倍元首相（2015年11月8日）

資格支援制度

介護福祉士・介護支援専門員など
２２の資格

資格取得にかかった費用は
全額法人負担

スクーリングや受験日は
勤務日扱い

研修制度

モチベーションアップにつながる
法人内研修

施設の現況、必要性に応じた
キャンパス内研修

更なるスキルアップのための
外部研修

私は無資格・未経験で
この仕事を始め、
今年無事に介護福祉士を
取得しました♪

社会福祉法人
三篠会
misasakai

FURUSATO
GAKUSYA
一緒にしよう。
人の心を揺さぶる仕事を。

株式会社リエイ

- **日本国内50拠点、海外5拠点の展開**
  デイサービス/有料老人ホーム/グループホーム/訪問介護など。
- **生活相談員・介護職の募集！**
  入社２年目で生活相談員、入社５年目に施設長の実績あり。
- **「癒し」と「食」のサービスコンセプト**
  「ロイヤルセラピー」というリラクゼーションサービスと、
  薬膳理念に基づいた食事を提供。